

INITIATIVE STUDY & WORK

MiMSaxony – Make it in Mittelsachsen



Projektvorstellung im Rahmen des 1. Transfer-Workshops
Projektleiterin Dr. Kristina Wopat | 08.12.2015

1765 – 2015



Ausgangssituation



Landkreis Mittelsachsen

➔ **wirtschaftlich eine der stärksten Regionen in Sachsen**
Strukturell dominieren Kleinst- und Kleinbetriebe¹.

➔ mit schwacher Demografie:
Prognostizierter **Rückgang der erwerbsfähigen Bevölkerung** bis 2025 (zu 2009) **um 37,1 %**²
Bisheriger **Ausländeranteil 1,6 %** (ohne Flüchtlinge) = ca. 5000 Menschen³.

➔ **forschungsstarke Flächenregion**
Es gibt zwei Hochschulen mit ca. 12.000 Studierenden

¹ <http://landkreis-mittelsachsen.de/wirtschaft.html> (abgerufen am 12.04.2015)

² Statistisches Landesamt Sachsen, 5. Regionalisierte Bevölkerungsprognose für den Freistaat Sachsen bis 2025, Variante 2 (landesspezifische Annahmeszenarien), 2012

³ www.arbeitsmarktmonitor.arbeitsagentur.de/faktencheck/regionalstruktur/tabelle/257/2013/unemployrate/2r (abgerufen am 12.04.2015)



ZIELGRUPPE

TU BAF | 826

WS 2014/15 | Stichtag: 01.12.2014 |

16 % von 5304 eingeschriebenen Studierenden

HS Mittweida | 1373
davon 334 vor Ort

WS 2014/2015

21 % von 6584 eingeschriebenen Studierenden, davon 1000 aus und in Österreich, **5 %** vor Ort

TU BAF WS 2014/15 Zahl der internationalen Studierenden je Fakultät

Beliebte Studiengänge

- IMRE (International Management of Resources and Environment): 119
- Werkstoffwissenschaften: 62
- Maschinenbau: 63, Computational Science: 45, Verfahrenstechnik: 39
- Geotechnik und Bergbau: 69, Groundwater Management: 36
- Chemie: 17
- Angewandte Mathematik: 11

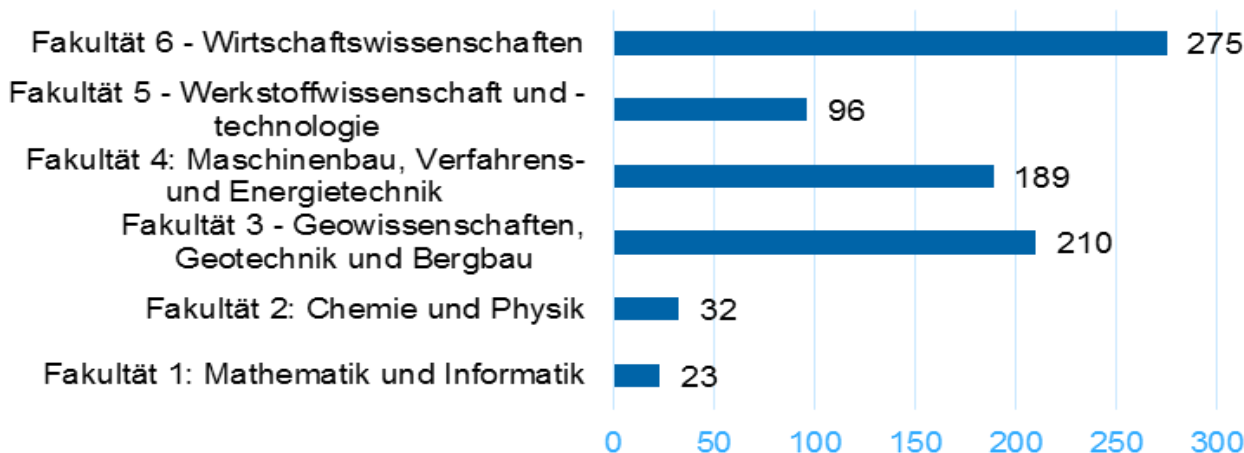



Einordnung des Projektes | Ziele & Netzwerkpartner

ZIEL 1

Verbesserung der deutschen
Fachsprachfähigkeit



ZIEL 2

**Kompetenzentwicklung
und Wissenserweiterung
zum Berufseinstieg**



Wirtschafts-
förderung

Ausländer-
behörde

ZIEL 3

**Kontakte und Einbindung in die
regionale Arbeitswelt** und kulturelle
Sensibilisierung

ZIEL 4

nachhaltiger Projekterfolg
durch interne und externe
Evaluierung



Aktivitäten

MiMSaxony - Make it in Mittelsachsen

